# OnePlus Buds Pro 2

User Guide

## Earbuds

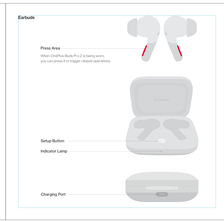


## Replacing ear tips

Use ear tips in appropriate size to enjoy optimal comfort and noise cancellation experience. Check the buds accessories for ear tips in different sizes.

## Sustitución de las almohadillas

Utilice las almohadillas del tamaño adecuado para disfrutar de la máxima comodidad y de una experiencia de cancelación del ruido. Compruebe los accesorios de los auriculares para ver si hay almohadillas de diferentes tamaños.

## Pairing and connecting

- To connect the buds to a OnePlus 9 (or later versions), enable Bluetooth on your phone, open the charging case with both of the buds, place the charging case close to the phone, and follow the prompts.
- To connect to a non-OnePlus phone or the other Bluetooth devices, open the OnePlus Buds Pro 2 in the charging case with the cover opened. Press and hold the setup button of the charging case for 2s to enter Bluetooth settings. Then, select OnePlus Buds Pro 2.
- To restore factory settings, place the buds into the charging case, open the cover, and keep both buds connected to and the charging case for 15s until the indicator blinks red.

## Emparejamiento y conexión

- Para conectar los auriculares a un OnePlus 9 (o versiones posteriores), active el Bluetooth en el teléfono, abra la tapa de carga con los dos auriculares dentro, coloque el estuche de carga cerca del teléfono y siga las indicaciones.
- Para conectar los auriculares a un OnePlus 9 (o versiones posteriores), active el Bluetooth en el teléfono móvil OnePlus, abra la tapa de carga con los dos auriculares dentro, coloque el estuche de carga cerca del teléfono y siga las indicaciones. Para conectarlos a un teléfono que no sea OnePlus o a otro dispositivo Bluetooth, abra la tapa de carga y, a continuación, en el estuche de carga con la tapa abierta, mantenga presionado el botón de configuración del estuche de carga durante 2 segundos para entrar en la configuración del Bluetooth. Después, seleccione OnePlus Buds Pro 2.
- Para restablecer la configuración de fábrica, coloque los auriculares en el estuche de carga con la tapa abierta y mantenga los auriculares conectados a y el estuche de carga durante 15 segundos hasta que el indicador parpadee en rojo.

## Buds details

- **For OnePlus 9 (or later versions)**
  You can set buds details and upgrade the software version of the buds under Settings > Bluetooth.
- **Other Android phones**
  Download and install HeyMelody to obtain features of the buds and upgrade the software version for enhanced listening experience.

※ Please download HeyMelody from Google Play Store.

## Detalles de los auriculares

- **Para OnePlus 9 (o versiones posteriores)**
  Puede configurar los detalles de los auriculares y actualizar la versión del software de los mismos en Configuración > Bluetooth.
- **Otros teléfonos Android**
  Descargue e instale HeyMelody para obtener las características de los auriculares y actualizar la versión del software para mejorar la experiencia auditiva.

※ Descargue HeyMelody desde Google Play Store.

# Never Settle

Version1.0

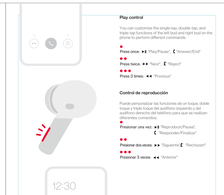

## Play control

You can customize the single-tap, double-tap, and triple-tap functions of the left bud and right bud on the phone to perform different commands.

- **1**
  Press once: ⏯ "Play/Pause", ✆ "Answer/End"
- **2**
  Press twice: ⏭ "Next", ✆ "Reject"
- **3**
  Press 3 times: ⏮ "Previous"

## Control de reproducción

Puede personalizar las funciones de un toque, doble toque y triple toque del auricular izquierdo y del auricular derecho del teléfono para que se realicen diferentes comandos.

- **1**
  Presionar una vez: ⏯ "Reproducir/Pausa", ✆ "Responder/Finalizar"
- **2**
  Presionar dos veces: ⏭ "Siguiente", ✆ "Rechazar"
- **3**
  Presionar 3 veces: ⏮ "Anterior"

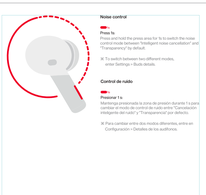

## Noise control

- **1**
  **Press 1x**
  Press and hold the press area for 1s to switch the noise control mode between "Intelligent noise cancellation" and "Transparency" by default.

※ To switch between two different modes, enter Settings > Buds details.

## Control de ruido

- **1**
  **Pulsar 1 v.**
  Mantenga presionada la zona de presión durante 1 s para cambiar el modo de control de ruido entre "Cancelación inteligente del ruido" y "Transparencia" por defecto.

※ Para cambiar entre dos modos diferentes, entre en Configuración > Detalles de los auriculares.

## Zen Mode Air

With white noise, "Zen Mode Air" creates comfortable and independent space to let you stay focused at work efficiently.

- **1**
  **Press 1x**
  Press and hold the press area for 1s to enter "Zen Mode Air".

※ You can select the scenario in "Zen Mode Air" for greater concentration.

## Zen Mode Air

Por medio de ruido blanco, el "Zen Mode Air" crea un espacio cómodo e independiente para que pueda mantenerse concentrado en el trabajo de forma eficiente.

- **1**
  **Pulsar 1 v.**
  Mantenga presionada la zona de presión durante 1 s para entrar en el "Zen Mode Air".

※ Puede seleccionar el modo "Zen Mode Air" para una mayor concentración.

## Charging the buds

- Place OnePlus Buds Pro 2 into the charging case, and they will be charged automatically.
- Use a Type-C cable to charge the charging case.
- OnePlus Buds Pro 2 supports Qi wireless charging.

※ OnePlus Buds Pro 2R does not support Qi wireless charging.

## Carga de los auriculares

- Coloque los OnePlus Buds Pro 2 en el estuche de carga y se cargarán automáticamente.
- Utilice un cable tipo C para cargar el estuche de carga.
- Los OnePlus Buds Pro 2 son compatibles con la carga inalámbrica Qi.

※ Los OnePlus Buds Pro 2R no son compatibles con la carga inalámbrica Qi.



# OnePlus Buds Pro 2

Safety and Warranty

| Product Information | This package contains the following accessories |
|---|---|
| Product Name: OnePlus Buds Pro 2<br>Product Model: E507A | OnePlus Buds Pro 2<br>Type-C Charging Cable<br>Ear Tips (S/M/L size, medium size, small size)<br>User Guide<br>Safety and Warranty |

## Safety Instructions

Before using the device, please read and observe the following considerations to ensure the best performance of the device and avoid causing harm or illegal situations.

**Electronic Devices**
- Product Rated Power: ≤22.00mW
- Working Frequency: 2402-2480 MHz
- Where there is a prohibition on the use of wireless devices, please do not use the device, otherwise it will interfere with other electronic devices or cause other hazards.

**Impact on Medical Device**
- A medical or healthcare settings where the use of wireless devices is explicitly prohibited, please observe the requirements of the relevant regulations.
- Radio waves from the earphones may affect the normal functioning of implantable medical devices or personal medical devices such as pacemakers, cochlear implants, and hearing aids. If you use these medical equipment, please consult with the medical device manufacturer to see if it is shielded properly.
- When using the product, please keep at least 15 cm away from implanted medical devices such as pacemakers, cochlear implants.

**Hearing Protection**
- When you use earphones to listen to music or make phone calls, it is recommended that you use the minimum volume required for music or calls to avoid damaging your hearing. Long-time exposure to high volume may cause permanent hearing impairment.
- Excessive to high volume when driving may distract the driver and may cause accidents.

**Traffic Safety**
- Please comply with the relevant regulations of the country or region and do not use the product when driving.
- Keep in mind that driving safety is the most important thing and do not do anything that may cause distraction.
- Please do not place the device in the area above the airbag or in the area where the airbag deploys. Please contact the manufacturer for detailed information.
- Please do not use the device that affects the flight system of the aircraft. Please comply with the relevant regulations of the airline. Turn off the device when there is a prohibition using wireless equipment.

## Child Safety

- Please keep the accessories may contain small parts. Please place the device and its accessories in places that your children cannot reach. Children may damage the device and its accessories unintentionally, or swallow small parts of the device which may cause suffocation. Other hazards may also occur.
- The device is not a toy. Parents or children should use it under the supervision of a guardian.

## Accessories Requirements

- Only the accessories approved by the device manufacturer and compatible with the device can be used. The use of other types of accessories may violate the warranty provisions of the equipment and the relevant provisions of the country in which the equipment is used, and may be dangerous. For approved accessories, please contact authorized service centers.

## Battery Safety

- Please use certified adapter for charging.
- Do not disassemble or modify the battery, insert foreign matter, or immerse the battery in water or other liquids, to avoid causing the battery to leak, overheat, or catch fire.
- Do not drop, squeeze or puncture the battery, excessive external pressure on the battery may lead to short circuit and overheating inside the battery.
- Do not use or store the device in high-temperature environments. Do not replace the battery on your own to prevent causing damage to the battery or device. The battery can only be replaced in authorized service centers. Caution risk of explosion if battery is replaced by an incorrect type.
- Dispose of used batteries or devices according to the instructions.

## Operation Environment

- Do not use the device in wet environment or near magnetic field to avoid external circuit malfunction of the device.
- Do not expose the device in thunderstorm or weather. Thunderstorms may cause malfunction of the device or risk of electric shock.
- Please use the device within a temperature range of 0°C ~35°C and store the device and its accessories within a temperature range of -20°C ~45°C. Using or storing the device outside the temperature may cause malfunction of the device. The performance of battery may compromise when temperature is lower than 0°C.
- Do not place the device in a position subject to direct sunlight, such as car dashboard or window sill.
- Do not place the device near or in heat sources or devices, such as electric heater, oven, microwaves, water heaters, stove, candle, or any other place that may generate heat.
- Do not place pins and other sharp metal items around the receivers or speakers, so as to avoid metal items being attached which may cause harm to you.

## Care and Maintenance

- When you are not using the earphones, please put the earphones back into Charging Case to prevent loss and charge the battery in time.
- Keep the device and its accessories in a dry environment. Do not dry the device by using heating devices such as microwaves or hair dryer.
- Do not store the device and its accessories in the area where temperature is too high or too low, otherwise it may cause malfunctions, fire, or explosion.
- Before cleaning and maintenance, please stop using the device, close all apps, and disconnect the device from other devices.

Do not use strong chemicals products, detergents, or cleaning equipment to clean the device its accessories. Please use a soft, clean, and dry cloth to clean the device and its accessories.

- Do not put magnetic stripe cards such as bank cards, SIM cards, into / together with the device for a long time because magnetic stripe cards may be damaged by magnetic field.
- Do not attempt to disassemble the device and its accessories, otherwise the warranty will not be applicable. If malfunction of the device happens, please contact the authorized service centers.

## Warning

Do not swallow earphones. Children and Minors should use the device under the supervision of a guardian to prevent accidents.

## Environmental protection

- Please do not throw away the device and its accessories as ordinary domestic waste.
- Please comply with the local regulations for handling the device and its accessories and support recycling campaigns.

To prevent possible hearing damage, do not listen at high volume levels for long periods.

## Waste Electrical and Electronic Equipment (WEEE)

This symbol (with or without a solid bar) means that according to local laws and regulations your product and/or its battery shall be disposed of separately from household waste. When this product reaches its end of life, take it to a collection point designated by local authorities. A competent recycling organization. Proper recycling of your product will protect human health and the environment.

Please make sure what to do with e-waste, please contact your local authorities, retailer, or household waste disposal service.

## Reduction of Hazardous Substances

This device and its electrical accessories are compliant with local applicable rules on the restriction of the use of certain hazardous substances in electrical and electronic equipment. For declarations of conformity about REACH, please visit our website (https://www.oneplus.com/global/user/reach-regulation

## FCC Regulatory Conformance

FCC Statement

This device complies with part 15 of the FCC Rules. Operation is subject to the following two conditions:

(1) This device may not cause harmful interference, and

(2) This device must accept any interference received, including interference that may cause undesired operation.

This equipment has been tested and found to comply with the limits for a Class B digital device, pursuant to part 15 of the FCC Rules. These limits are designed to provide reasonable protection against harmful interference in a residential installation. This equipment generates, uses and can radiated radio frequency energy and, if not installed and used in accordance with the instructions, may cause harmful interference to radio communications. However, there is no guarantee that interference will not occur in a particular installation. If this equipment does cause harmful interference to radio or television reception, which can be determined by turning the equipment off and on, the user is encouraged to try to correct the interference by one or more of the following measures:

-Reorient or relocate the receiving antenna.

-Increase the separation between the equipment and receiver.

-Connect the equipment into an outlet on a circuit different from that to which the receiver is connected.

-Consult the dealer or an experienced radio/TV technician for help.

## FCC Caution

Changes or modifications not expressly approved by the party responsible for compliance could void the user's authority to operate the equipment.

The antenna(s) used for this transmitter must not be collocated or operate in conjunction with any other antenna or transmitter.

## RF Exposure Information (SAR)

This equipment has been tested and meets applicable limits for radio frequency (RF) exposure.

Specific Absorption Rate (SAR) refers to the rate at which the body absorbs RF energy. The SAR limit is 1.6 watts per kilogram averaged over 1 gram of tissue. During testing, device radios are set to their highest transmission levels and placed in positions that simulate use near the head, with 5mm separation.

Cases with metal parts may change the RF performance of the device, including its compliance with RF exposure guidelines, in a manner that has not been tested or certified.

## FCC Hearl Aid

This device has been tested and rated for use with hearing aids for some of the wireless technologies that it uses. However, there may be some newer wireless technologies used in this device that have not been tested yet for use with hearing aids. It is important to try the different features of this device thoroughly and in different locations, using your hearing aid or cochlear implant, to determine if you hear any interference noise. Consult your service provider or manufacturer of this device for information regarding hearing aid compatibility. If you have questions about return or exchange policies, consult your service provider or device retailer.

## Industry Canada Conformance

IC Statement

This device complies with Industry Canada's license-exempt RSSs. Operation is subject to the following two conditions:

(1) This device may not cause interference; and

(2) This device must accept any interference, including interference that may cause undesired operation of the device.

La présent appareil est conforme aux CNR d'Industrie Canada applicables aux appareils radio exempts de licence.

L'exploitation est autorisée aux deux conditions suivantes:

(1) l'appareil ne doit pas produire de brouillage; et

(2) l'utilisateur de l'appareil doit accepter tout brouillage radioélectrique subi, même si le brouillage est susceptible d'en compromettre le fonctionnement.

## IC Caution

This device and its antenna(s) must not be co-located or operating in conjunction with any other antenna or transmitter.

This device complies with the Canadian ICES-003 Class B specifications. CAN ICES-003(B)/ NMB-003(B).

Cet appareil numérique de la Canadien ICES-003.

Cet équipement est conforme aux CNR d'Industrie Canada applicables aux appareils radio exempts de licence.

This equipment complies with IC RSS-102 radiation exposure limits set forth for an uncontrolled environment.

Cet équipement est conforme aux limites d'exposition aux radiations IC CNR-102 établies pour un environnement non contrôlé.

## RF Exposure Information (SAR)

This equipment has been tested and meets applicable limits for radio frequency (RF) exposure.

Specific Absorption Rate (SAR) refers to the rate at which the body absorbs RF energy. The SAR limit is 1.6 watts per kilogram averaged over 1 gram of tissue. During testing, device radios are set to their highest transmission levels and placed in positions that simulate use near the head, with 5mm separation.

Cases with metal parts may change the RF performance of the device, including its compliance with RF exposure guidelines, in a manner that has not been tested or certified.

## Limited Warranty

Thank you very much for using this product. In case of any damage that is not caused by human factors, we will provide you with warranty service according to the following warranty regulations.

To protect your legal interests, please read the following notes carefully.

1. The valid warranty period applies to the host of the product, not to accessories.
2. Please keep your Warranty Card and Proof of Purchase for future reference.
3. In case of any damage of the product that is not due to human factors, consumers are entitled to enjoy customer service free of charge in accordance with the Limited Warranty Policy within the warranty period.
4. The warranty is not applicable in the following cases:
1. The valid warranty period expires.
2. Damages are caused by human factors, such as accidentally dropped or immersed in water when in use.
3. Damages are caused by human factors such as unauthorized disassembly, modification, etc.
4. Damages are caused by force majeure (e.g. fires, earthquakes, and lightning).
5. Damages are caused by improper operation that violates safety instructions in the user or operation manual.
6. Damages are caused by usage in environments not conforming to product specifications.
5. Information on Warranty Card or Proof of Purchase is inconsistent with the product serial number or has been altered.
6. The life span of the product is missing, damaged, or blurred beyond recognition.

## Statement

OnePlus is a registered trademark of OnePlus Technology (Shenzhen) Co., Ltd.

Copyright OnePlus Technology (Shenzhen) Co., Ltd. All rights reserved.

The manual is for informational purposes only and does not constitute a commitment of any kind.

Manufacturer:

OnePlus Technology (Shenzhen) Co., Ltd.

Address: 18/22, 18/23, 18/24, and 18/25, Shum Yip Tsmi Building, Binhe Avenue North, Futian District, Shenzhen, Guangdong, P.R. China.

# Never Settle

Version1.0

| Información del producto | Este paquete contiene los siguientes accesorios |
|---|---|
| Nombre del producto: OnePlus Buds Pro 2<br>Modelo de producto: E507A | OnePlus Buds Pro 2<br>Cable de carga Type-C<br>almohadillas para los oídos (tamaño grande, mediano, pequeño)<br>Guía del usuario<br>Seguridad y garantía |

## Instrucciones de seguridad

Antes de utilizar el dispositivo, lea y observe las siguientes consideraciones para garantizar el mejor desempeño del dispositivo y evitar situaciones peligrosas o ilegales.

**Dispositivos electrónicos**
- Potencia nominal del producto: ≤ 22.00 mW
- Rango de frecuencias: 2402-2480 MHz
- En los lugares donde está prohibido el uso de dispositivos inalámbricos, no utilice este dispositivo, de lo contrario, interferirá con otros dispositivos electrónicos o causará otros peligros.

**Efecto sobre dispositivos médicos**
- En entornos médicos o sanitarios en los que el uso de dispositivos inalámbricos está explícitamente prohibido, observe los requisitos del lugar y apague el dispositivo.
- Las ondas de radio de los auriculares pueden afectar el funcionamiento normal de los dispositivos médicos implantables o de los dispositivos médicos personales, como marcapasos, implantes cocleares y audífonos. Si utiliza estos equipos médicos, consulte con el fabricante de nuestros límites de uso de los mismos.
- Cuando utilice el producto, mantenga una distancia de al menos un 15 cm de distancia de dispositivos médicos implantados como marcapasos, implantes cocleares, etc.

**Protección de la audición**
- Cuando utilice auriculares para escuchar música o hacer llamadas telefónicas, se recomienda utilizar el volumen mínimo requerido para la música o las llamadas para evitar dañar su audición. La exposición prolongada a un volumen elevado puede provocar un trastorno permanente de la audición.
- La exposición a un volumen elevado durante la conducción puede distraer al conductor y provocar accidentes.

**Seguridad en el tráfico**
- Obedezca las normas pertinentes del país o región y no utilice este producto mientras conduce.
- Tenga en cuenta que la seguridad en la conducción es lo más importante y no haga nada que pueda provocar distracciones.
- Los dispositivos electrónicos de este producto pueden funcionar mal debido a la interferencia de radio de los auriculares.
- No coloque el dispositivo en la zona por encima del airbag o en la zona donde se despliega el airbag.
- Los dispositivos inalámbricos pueden interferir con el sistema de vuelo de la aeronave.
- Cumpla con las normativas pertinentes de la aerolínea.
- No utilice el dispositivo cuando esté prohibido utilizar equipos inalámbricos.

## Seguridad infantil

- Tenga en cuenta que los accesorios may contain small parts. Mantenga el dispositivo y sus accesorios en lugares que los niños no puedan alcanzar. Los niños podrían dañar involuntariamente el dispositivo o sus accesorios, o ingerirse las partes pequeñas, lo que podría provocar asfixia. También pueden producirse otros peligros.
- Este dispositivo no es un juguete, por lo que los niños deben utilizarlo bajo la supervisión de un adulto.

## Requisitos de los accesorios

- Solo se pueden utilizar los accesorios aprobados por el fabricante del dispositivo y compatibles con él. El uso de otro tipo de accesorios puede anular las disposiciones de garantía del equipo y las disposiciones pertinentes del país en el que se encuentra el equipo, y puede provocar incidentes. Para conocer los accesorios aprobados, comuníquese con los centros de servicio autorizados.

## Seguridad de la batería

- Utilice un adaptador certificado para la carga.
- No desmonte ni modifique la batería, ni introduzca materiales extraños, ni sumerja la batería en agua u otros líquidos, para evitar fugas de la batería, sobrecalentamiento, incendio o explosión.
- No deje caer, apriete ni perfore la batería, la presión externa excesiva sobre la misma puede provocar un cortocircuito y una sobrecalentamiento en su interior.
- Este dispositivo está equipado con una batería integrada que no es extraíble. No sustituya la batería usted mismo, para no dañar el dispositivo. La batería solo se puede sustituir en centros de servicio autorizados. Riesgo de explosión si la batería se sustituye por una de un tipo incorrecto.
- Deseche las baterías usadas o los dispositivos de acuerdo con las instrucciones.

## Entorno de operación

- No utilice el dispositivo en un entorno húmedo o cerca de un campo magnético para evitar el mal funcionamiento del circuito interno del dispositivo.
- No exponga el dispositivo en tiempo de tormenta. Las tormentas pueden provocar un mal funcionamiento del dispositivo o riesgos de descarga eléctrica.
- Utilice el dispositivo dentro de un rango de temperatura de 0 a +35 °C y guarde el dispositivo y sus accesorios dentro de un rango de temperatura de -20 a +45 °C. El uso o almacenamiento del dispositivo fuera de la temperatura puede provocar un mal funcionamiento del dispositivo. El desempeño de la batería puede verse afectado cuando la temperatura es inferior a 0 °C.
- No coloque el dispositivo en una posición expuesta a la luz solar directa, como el tablero de un auto o el alféizar de una ventana.
- No coloque el dispositivo ni sus accesorios cerca o dentro de fuentes de ignición, como calentadores eléctricos, hornos, microondas, calentadores de agua, estufas, velas o cualquier otro lugar que pueda generar calor.
- No coloque alfileres ni otros elementos metálicos afilados alrededor de los receptores o altavoces, para evitar que se adhieran elementos metálicos que pudieran provocarle daños.

## Cuidado y mantenimiento

- Cuando no esté utilizando los auriculares, vuelva a colocarlos en el estuche de carga para evitar que se pierdan y mantener cargada la su batería.
- Mantenga el dispositivo y sus accesorios en un ambiente seco. No se debe secar el dispositivo utilizando dispositivos de calefacción, como microondas o secadores de pelo.
- No coloque el dispositivo y sus accesorios en una zona donde la temperatura sea demasiado alta o demasiado baja, de lo contrario, podría provocar un mal funcionamiento, un incendio o una explosión.
- Antes de su limpieza y mantenimiento, deje de utilizar el dispositivo, cierre todas las aplicaciones y desconecte el dispositivo de otros aparatos. No utilice productos químicos fuertes, detergentes o equipos de limpieza para limpiar el dispositivo o sus accesorios. Utilice un paño suave, limpio y seco para limpiar el dispositivo y sus accesorios.
- No coloque durante mucho tiempo tarjetas magnéticas, como tarjetas bancarias, tarjetas SIM, etc.) cerca del dispositivo durante mucho tiempo, ya que las tarjetas de banda magnética pueden resultar dañadas por el campo magnético.
- No intente desmontar el dispositivo y sus accesorios, de lo contrario, la garantía no será válida. Si se produce un mal funcionamiento del dispositivo, comuníquese con los centros de servicio autorizados.

## Advertencia

No trague los auriculares.

Los niños y los menores deben utilizar el dispositivo bajo la supervisión de un adulto para evitar que lo hagan.

## Protección ambiental

- No deseche los auriculares ni sus accesorios como basura doméstica ordinaria.
- Obedezca la normativa local para el manejo del dispositivo y sus accesorios, y apoye las campañas de reciclado.

Para evitar posibles daños en su audición, no escuche a niveles de volumen elevados durante largos períodos.

## Residuos de Aparatos Eléctricos y Electrónicos (Waste Electrical and

Este símbolo (con o sin barra sólida) significa que, de acuerdo con las leyes y reglamentos locales, debe desechar su producto y su batería por separado de los desechos domésticos. Cuando este producto llegue al final de su vida útil, llévelo a un punto de recogida designado por las autoridades locales. Un centro de reciclaje competente de reciclaje. El reciclaje adecuado de su producto protegerá la salud humana y el medio ambiente.

Si no está seguro de qué hacer con los desechos electrónicos, comuníquese con las autoridades locales, con el minorista o con el servicio de eliminación de desechos domésticos.

## Reducción de sustancias peligrosas

Este dispositivo y cualquier accesorio eléctrico cumplen con las normas locales aplicables sobre la restricción del uso de ciertas sustancias peligrosas en equipos eléctricos y electrónicos. Para las declaraciones de conformidad sobre REACH, visite nuestro página web (https://www.oneplus.com/global/user/reach-regulation

## Conformidad con la normativa de la FCC

Declaración de la FCC

Este dispositivo cumple con la parte 15 de las normas de la FCC. La operación está sujeta a las dos condiciones siguientes:

(1 Este dispositivo no puede provocar interferencias perjudiciales, y

contrario, podría provocar un mal funcionamiento, un incendio o una explosión.

- Antes de su limpieza y mantenimiento, deje de utilizar el dispositivo, cierre todas las aplicaciones y desconecte el dispositivo de otros aparatos. No utilice productos químicos fuertes, detergentes o equipos de limpieza para limpiar el dispositivo o sus accesorios. Utilice un paño suave, limpio y seco para limpiar el dispositivo y sus accesorios.
- No coloque durante mucho tiempo tarjetas magnéticas, como tarjetas bancarias, tarjetas SIM, etc.) cerca del dispositivo durante mucho tiempo, ya que las tarjetas de banda magnética pueden resultar dañadas por el campo magnético.
- No intente desmontar el dispositivo y sus accesorios, de lo contrario, la garantía no será válida. Si se produce un mal funcionamiento del dispositivo, comuníquese con los centros de servicio autorizados.

## Advertencia

No trague los auriculares.

Los niños y los menores deben utilizar el dispositivo bajo la supervisión de un adulto para evitar que lo hagan.

## Protección ambiental

- No deseche los auriculares ni sus accesorios como basura doméstica ordinaria.
- Obedezca la normativa local para el manejo del dispositivo y sus accesorios, y apoye las campañas de reciclado.

Para evitar posibles daños en su audición, no escuche a niveles de volumen elevados durante largos períodos.

## Residuos de Aparatos Eléctricos y Electrónicos (Waste Electrical and

Este símbolo (con o sin barra sólida) significa que, de acuerdo con las leyes y reglamentos locales, debe desechar su producto y su batería por separado de los desechos domésticos. Cuando este producto llegue al final de su vida útil, llévelo a un punto de recogida designado por las autoridades locales. Un centro de reciclaje competente de reciclaje. El reciclaje adecuado de su producto protegerá la salud humana y el medio ambiente.

Si no está seguro de qué hacer con los desechos electrónicos, comuníquese con las autoridades locales, con el minorista o con el servicio de eliminación de desechos domésticos.

## Reducción de sustancias peligrosas

Este dispositivo y cualquier accesorio eléctrico cumplen con las normas locales aplicables sobre la restricción del uso de ciertas sustancias peligrosas en equipos eléctricos y electrónicos. Para las declaraciones de conformidad sobre REACH, visite nuestro página web (https://www.oneplus.com/global/user/reach-regulation

## Conformidad con la normativa de la FCC

Declaración de la FCC

Este dispositivo cumple con la FCC de las normas. La operación está sujeta a las dos condiciones siguientes:

(2) Este dispositivo debe aceptar cualquier interferencia recibida, incluida las que puedan provocar un funcionamiento no deseado.

Este equipo se ha probado y encontró que cumple con los límites para un dispositivo digital de clase B, de acuerdo con la parte 15 de las normas de la FCC. Estos límites están diseñados para proporcionar una protección razonable contra las interferencias perjudiciales en una instalación residencial. Este equipo genera, utiliza y puede irradiar energía de radiofrecuencia y, si no se instala y utiliza de acuerdo con las instrucciones, puede provocar interferencias perjudiciales en las comunicaciones por radio. Sin embargo, no se puede garantizar que no se producirán interferencias en una instalación específica. Si este equipo provoca interferencias perjudiciales en la recepción de radio o televisión, lo que puede determinarse apagando y encendiendo el equipo, se recomienda al usuario que intente corregir las interferencias mediante una o varias de las siguientes medidas:

-Reorientar o reubicar la antena receptora.

-Aumentar la separación entre el equipo y el receptor.

-Conecte el equipo a una toma de corriente en un circuito diferente al que está conectado el receptor.

-Consulte al distribuidor o a un técnico de radio/televisión con experiencia para obtener ayuda.

## Precaución de la FCC

Los cambios o modificaciones no aprobados expresamente por la parte responsable del cumplimiento podrían anular la autoridad del usuario para operar el equipo.

La(s) antena(s) utilizada para este transmisor no debe estar ubicada ni funcionar junto con ninguna otra antena o transmisor.

## Información sobre la exposición a RF (SAR)

Este equipo ha sido probado y cumple con los límites aplicables de exposición a radiofrecuencia (RF). La tasa de absorción específica (tasa de absorción) (SAR) se refiere a la velocidad con la que el cuerpo absorbe la energía de radiofrecuencia. El límite de SAR es de 1,6 vatios por kilogramo en una cantidad de tejido promediada sobre 1 gramo de tejido. Durante las pruebas, se configuran dispositivos de radio en sus niveles de transmisión más altos y se colocan en posiciones que simulan el uso cerca de la cabeza, con una separación de 5 mm.

Las carcasas con piezas metálicas pueden modificar el desempeño de RF del dispositivo en relación de radiofrecuencia, incluido su cumplimiento de las pautas de exposición a radiofrecuencia, de una manera que no ha sido probada ni certificada.

## Información sobre la exposición a RF (SAR)

Este equipo ha sido probado y cumple con los límites aplicables de exposición a radiofrecuencia (RF). La tasa de absorción específica (tasa de absorción) (SAR) se refiere a la velocidad con la que el cuerpo absorbe la energía de radiofrecuencia. El límite de SAR es de 1,6 vatios por kilogramo en una cantidad de tejido promediada sobre 1 gramo de tejido. Durante las pruebas, se configuran dispositivos de radio en sus niveles de transmisión más altos y se colocan en posiciones que simulan el uso cerca de la cabeza, con una separación de 5 mm.

Las carcasas con piezas metálicas pueden modificar el desempeño de RF del dispositivo en relación de radiofrecuencia, incluido su cumplimiento de las pautas de exposición a radiofrecuencia, de una manera que no ha sido probada ni certificada.

## Información sobre la exposición a RF (SAR)Este equipo ha probado y cumple con los límites aplicables de exposición a radiofrecuencia (RF).

La tasa de absorción específica (Especific Absorption Rate, SAR) se refiere a la velocidad con la que el cuerpo absorbe la energía de radiofrecuencia. El límite de SAR es de 1,6 W por kilogramo en una cantidad de tejido promediada sobre 1 gramo de tejido. Durante las pruebas, se configuran dispositivos de radio en sus niveles de transmisión más altos y se colocan en posiciones que simulan el uso cerca de la cabeza, con una separación de 5 mm.

Las carcasas con piezas metálicas pueden modificar el desempeño de RF del dispositivo en relación de radiofrecuencia, incluido su cumplimiento de las pautas de exposición a radiofrecuencia, de una manera que no ha sido probada ni certificada.

Este equipo cumple con los límites de exposición a la radiación IC RSS-102 establecidos para un entorno no controlado.

Cet équipement est conforme aux limites d'exposition aux radiations IC CNR-102 établies pour un environnement non contrôlé.

## Información sobre la exposición a RF (SAR)

Información sobre la exposición a RF (SAR)Este equipo ha probado y cumple con los límites aplicables de exposición a radiofrecuencia (RF).

La tasa de absorción específica (Especific Absorption Rate, SAR) se refiere a la velocidad con la que el cuerpo absorbe la energía de radiofrecuencia. El límite de SAR es de 1,6 W por kilogramo en una cantidad de tejido promediada sobre 1 gramo de tejido. Durante las pruebas, se configuran dispositivos de radio en sus niveles de transmisión más altos y se colocan en posiciones que simulan el uso cerca de la cabeza, con una separación de 5 mm.

Las carcasas con piezas metálicas pueden modificar el desempeño de RF del dispositivo en relación de radiofrecuencia, incluido su cumplimiento de las pautas de exposición a radiofrecuencia, de una manera que no ha sido probada ni certificada.

Este equipo cumple con los límites de exposición a la radiación IC RSS-102 establecidos para un entorno no controlado.

Cet équipement est conforme aux limites d'exposition aux radiations IC CNR-102 établies pour un environnement non contrôlé.

## Garantía limitada

Estimado usuario, gracias por utilizar este producto. En caso de cualquier daño que no sea provocado por factores humanos, le proporcionaremos servicio de garantía de acuerdo con las siguientes regulaciones de garantía limitada.

Para proteger sus intereses legales, lea atentamente las siguientes notas.

1. El vendedor debe emitir una prueba válida de compra en el momento de la compra.
2. Conserve su tarjeta de garantía y el comprobante de compra para futuras consultas.
3. En caso de cualquier daño del producto que no se deba a factores humanos, los consumidores tienen derecho a disfrutar de servicio al cliente gratuito de acuerdo con la política de garantía limitada dentro del período de garantía.

## La garantía no es aplicable en los siguientes casos.

1. Expira el período válido de garantía.
2. El producto se ha caído por accidente o se ha sumergido en agua durante su uso.

3. Los daños son provocados por factores humanos, como el desarmado no autorizado, la modificación, etc.
4. Los daños son provocados por causas de fuerza mayor (por ejemplo, incendio, terremoto o rayos).
5. Los daños son provocados por un uso inadecuado que no se ajusta a la guía del usuario o al manual de instrucciones.
6. Los daños son provocados por el uso en entornos que no cumplen con las especificaciones del producto.
7. La información de la tarjeta de garantía o del comprobante de compra no coincide con el número de serie del producto o ha sido alterada.
8. El código QR del producto falta, está dañado o está borrado hasta ser irreconocible.

## Declaración

OnePlus es una marca comercial registrada de OnePlus Technology (Shenzhen) Co., Ltd.

Copyright OnePlus Technology (Shenzhen) Co., Ltd. Todos los derechos reservados.

Este manual se sólo para fines informativos y no constituye un compromiso de ningún tipo.

Fabricante:

OnePlus Technology (Shenzhen) Co., Ltd.

Dirección: 18/22, 18/23, 18/24, and 18/25, Shum Yip Tsmi Building, Binhe Avenue North, Futian District, ShenZhen, GuangDong, República Popular China.